Tutoriel Freebox Seedbox Freebox OS

ce tutoriel en 3 parties:Reglages,telecharger un fichier,telecharger un fichier depuis firefox

Partie 1 Reglages

(ancien tutoriel avec transmission remote gui ici)

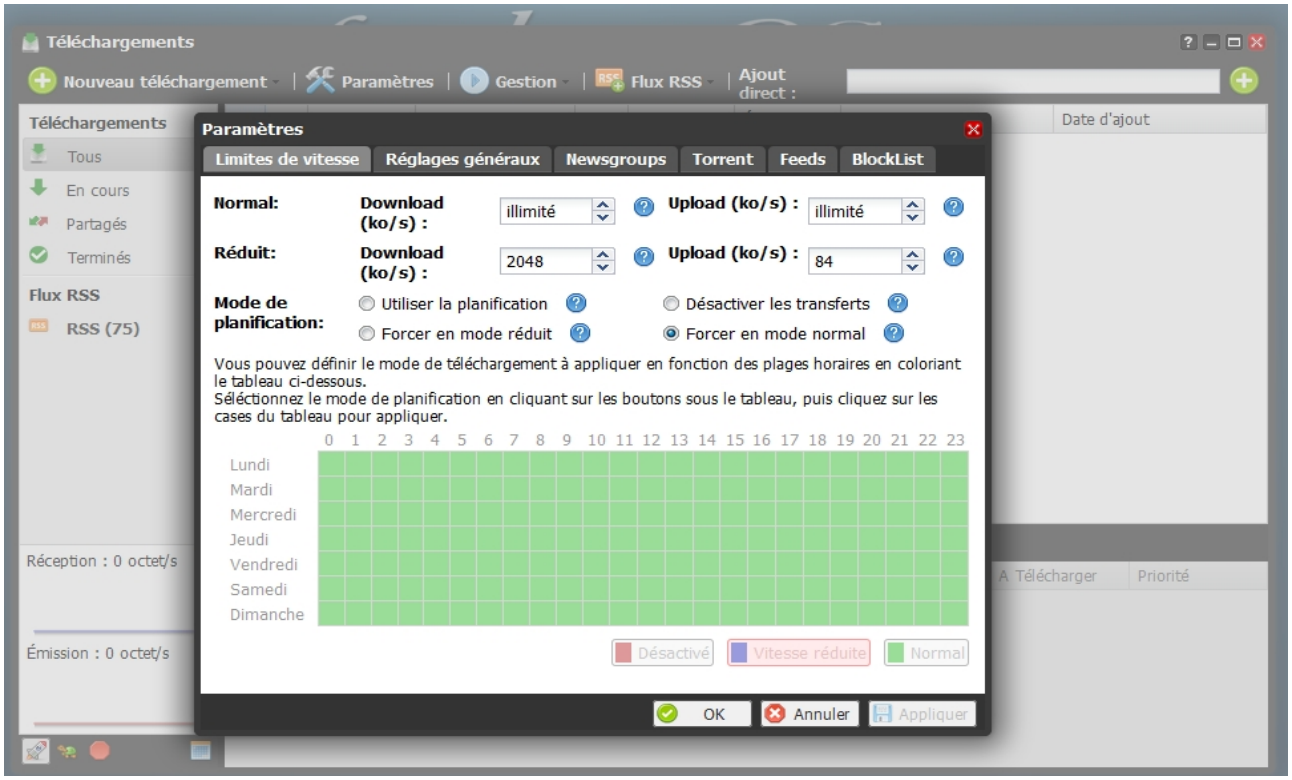
Pour regler votre seed box connectez vous sur http://mafreebox.free.fr puis allez dans "telechargements"



Cliquez sur "parametres"

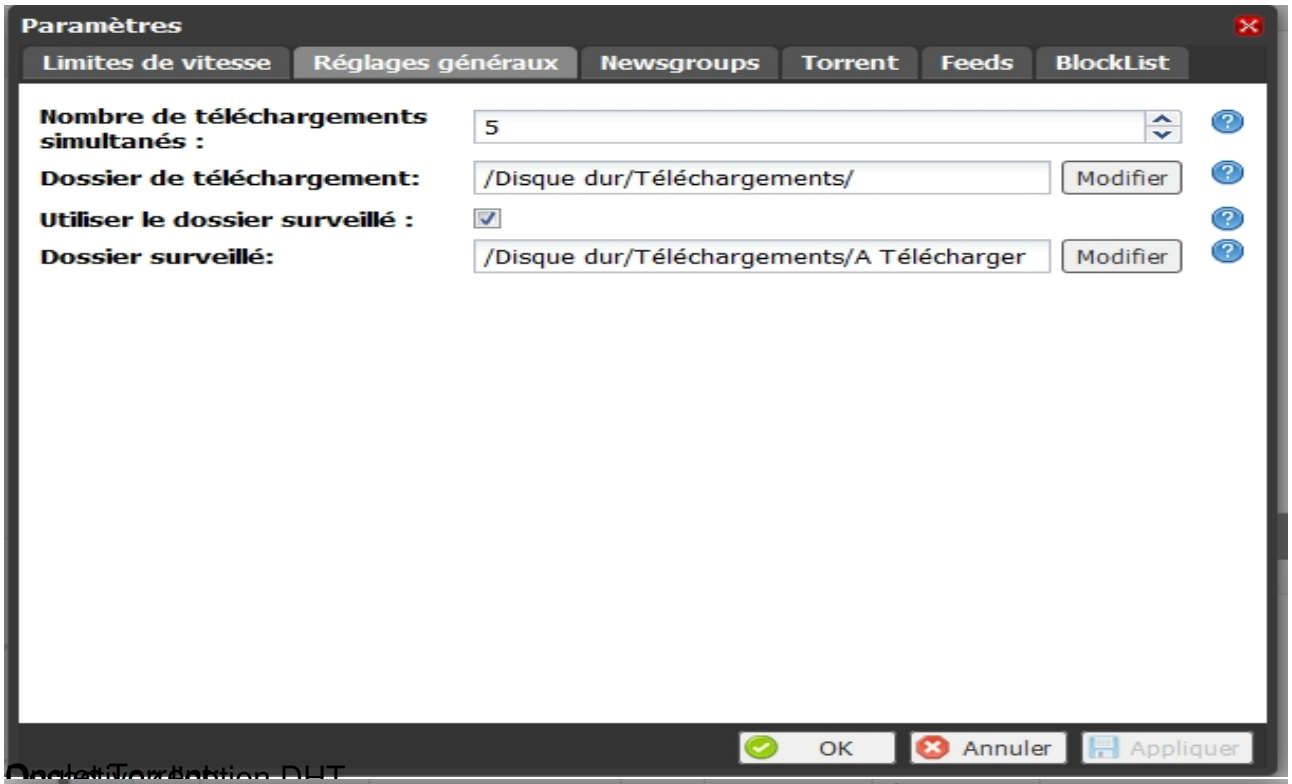
Onglet limite de vitesse

a regler en fonction de votre connexion

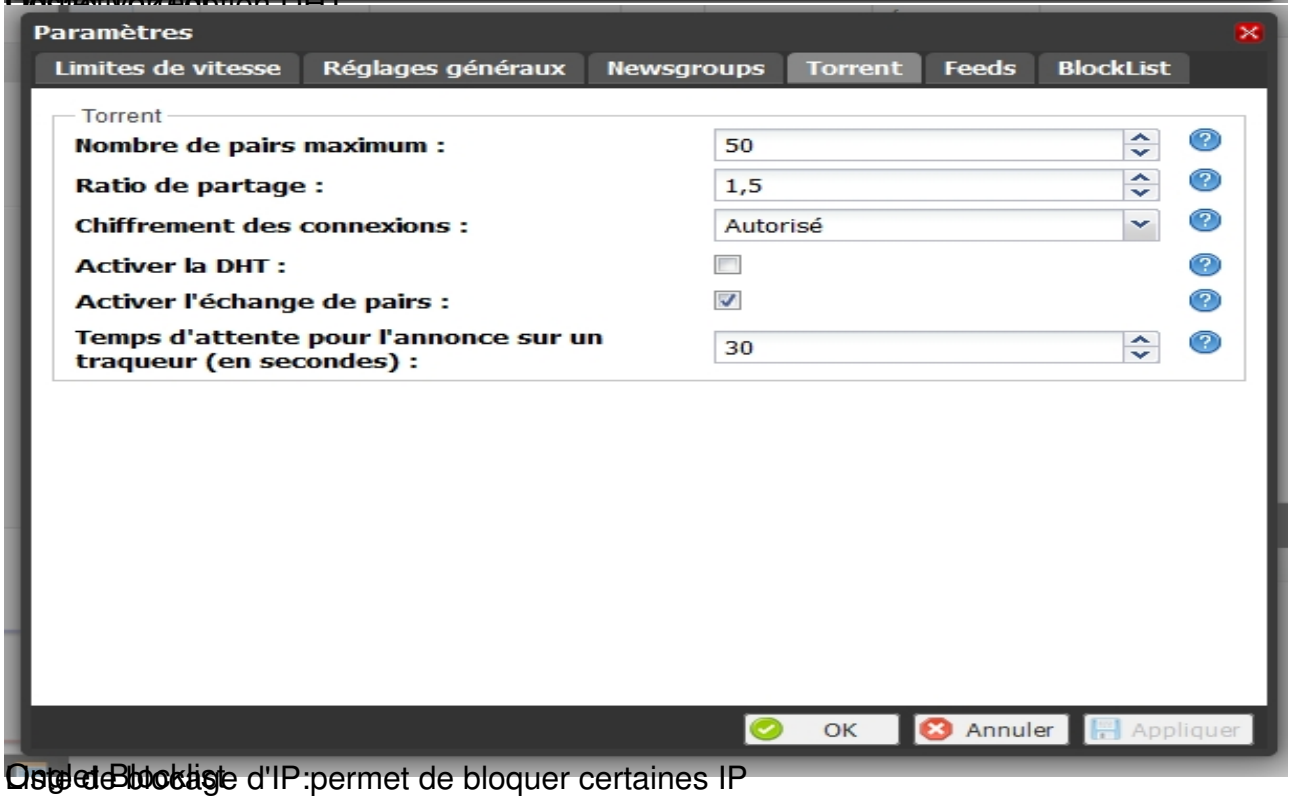


Onglet reglages generaux

*Dossier a surveillé permet de lancer un download d'un torrent lorsque l'ont copi un .torrent dans ce dossier

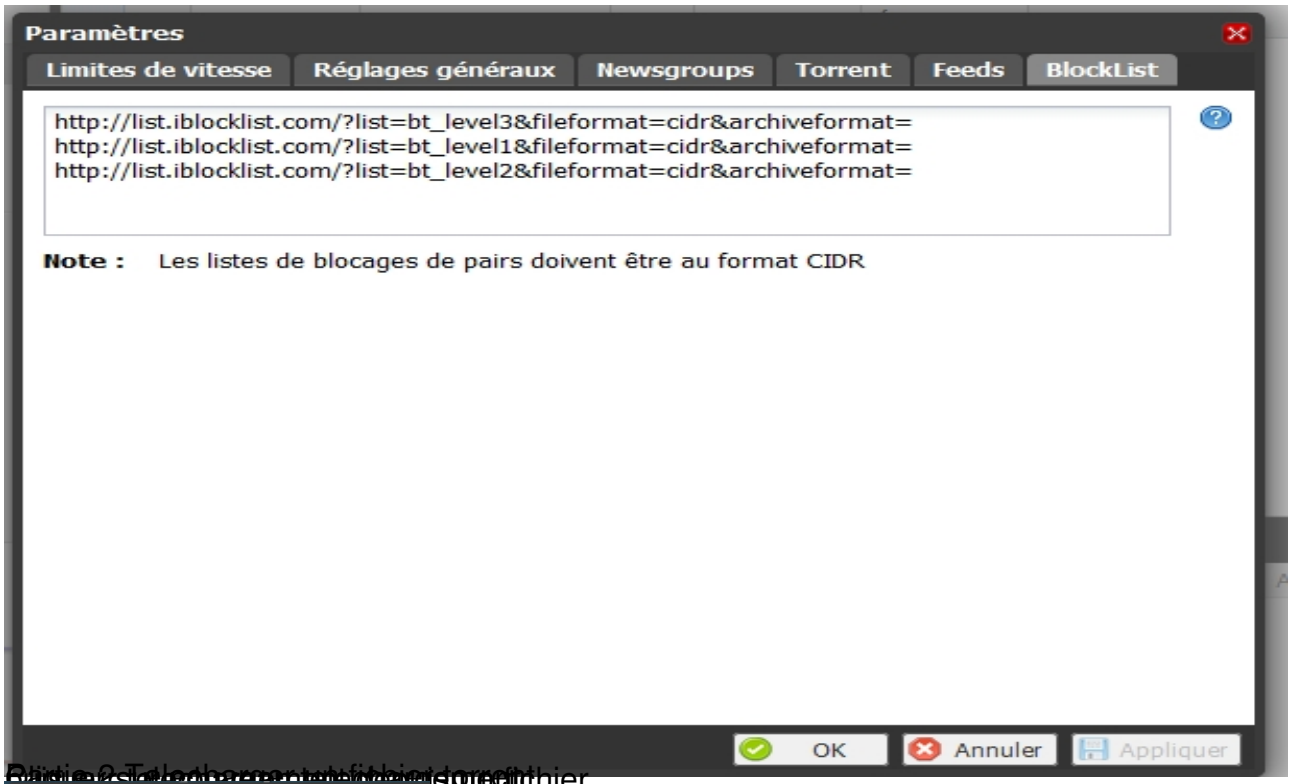


Activation DHT

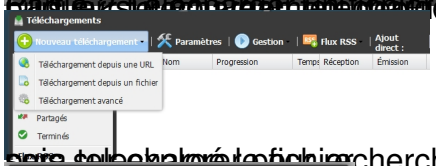


Onglet Blocklist

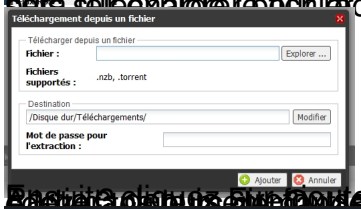
Liste de blocage d'IP:permet de bloquer certaines IP



Partie 2 : Télécharger un fichier torrent

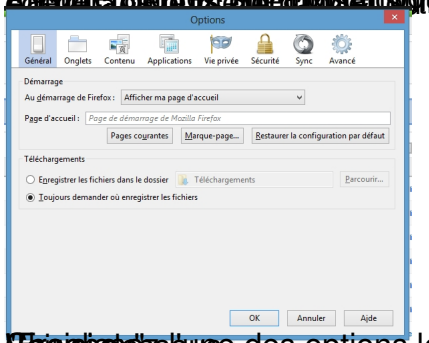


Vous avez plusieurs choix pour télécharger un fichier torrent, le premier est de cliquer sur nouveau téléchargement puis télécharger depuis un fichier, cela va vous permettre de chercher le fichier a lancer,le dossier destination permet de choisir ou



Ensuite vous avez la liste des telechargements

Vous avez aussi la liste des fichiers ou seeder ou seulement télécharger



Enfin dans les options le principal etant de telecharger dans le dossier a surveillé de la

